

**Agenzia del Territorio
CATASTO FABBRICATI
Ufficio Provinciale di
Teramo**

Dichiarazione protocollo n. _____ del _____
Planimetria di u.i.u. in Comune di Colonnella
Strada Provinciale N 1 oiv. SNC

Identificativi Catastali:
Sezione:
Foglio: 4
Particella: 753
Subalterno: 31

Compilata da:
Santroni Maurizio
Iscritto all'albo:
Geometri
Prov. Teramo N. 1052

Scheda n. 1 Scala 1:200

PIANO PRIMO SOTTOSTRADA H = m 2.40

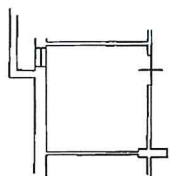

Cantina

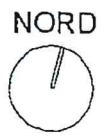

**Agenzia del Territorio
CATASTO FABBRICATI
Ufficio Provinciale di
Teramo**

Dichiarazione protocollo n. _____ del _____ Planimetria di u.i.u. in Comune di Colonnella Strada Provinciale N 1 _____ civ. SNC	
Identificativi Catastali: Sezione: _____ Foglio: 4 Particella: 753 Subalterno: 16	Compilata da: Santroni Maurizio Isritto all'albo: Geometri Prov. Teramo _____ N. 1052

Scheda n. 1 Scala 1:200

PIANO PRIMO H = m 5.00

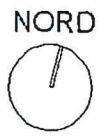
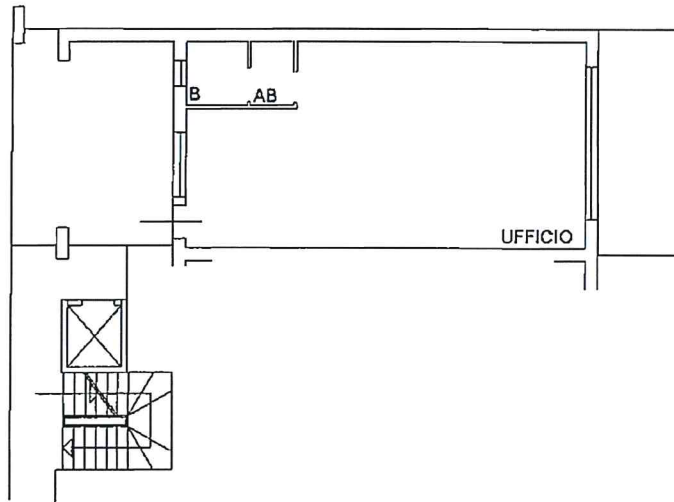

Agenzia del Territorio
CATASTO FABBRICATI
Ufficio Provinciale di
Teramo

Dichiarazione protocollo n. _____ del _____	
Planimetria di u.i.u. in Comune di Colonnella	
Strada Provinciale N 1 civ. SNC	
Identificativi Catastali:	Compilata da:
Sezione:	Santroni Maurizio
Foglio: 4	Isoritto all'albo:
Particella: 753	Geometri
Subalterno: 19	Prov. Teramo N. 1052

Scheda n. 1 Scala 1:200

PIANO PRIMO SOTTOSTRADA H = m 2.40

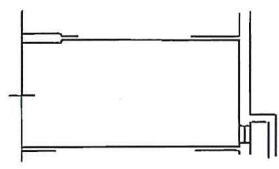

Garage

